



פורום קרן כדר

"חבר שלי יניב" | הפקה ובימוי: מעיין שוורץ

ישראל | 2016 | 45 דקות

יניב, בן 28, גר עם ההורים בקריית אתא. עם השנים, מול עיניו, חבריו עוזבים בזה אחר זה את הקריות, אחותו מתחתנת ויוצאת מהבית, והקולגות מהקופירייטינג מתפתחים ופורחים בתל אביב. והוא נשאר בבית, לבד עם ההורים. אחד מחבריו הוא מעיין. מדי יום הם מדברים בטלפון, על הכל: מכדורגל ואהבות אחרות ועד הדקויות הקטנות של משמעות החיים. יניב משתף את מעיין ברצונו לעזוב את הבית ולהיות לראשונה עצמאי באמת, גם אם הדבר יסכן את חייו. התוצאה היא הצצה לחברות הכנה והפשוטה בין השניים, החושפת את הניגוד בין האופן שבו החברה מסתכלת על יניב ובין האופטימיות מלאת ההומור שבה הוא מביט עליה בחזרה.



מעיין שוורץ | במאי ויוצר.

לקראת הצפייה

אנחנו רגילים לצלם ולתעד את עצמנו כל הזמן אבל מה לדעתכם גורם למישהו לעשות סרט על מישהו אחר?

האם גם לכם יש חברה או קרובת משפחה שהייתם רוצים לעשות עליהם סרט? מי ולמה?



לקראת הצפייה

כתבו 10 דברים שלא יכולתי לעשות בתור פעוטה. והיום אני יכולה לעשות



לקראת הצפייה

10 דברים שאני רוצה לעשות כיום אבל לא יכול/ה (למשל: לנהוג, לגור לבד, לשחק ב-NBA)



לקראת הצפייה

מחקו מהרשימות את הדברים שלא הייתם יכולים לעשות במידה והייתם

מתמודדים עם:

עיוורון

התניידות על כיסא גלגלים

חירשות

גידמות (קטוע יד)



לקראת הצפייה - קבלת האחר



כדר

תרבות | אמנות | מדע





פורום קרן כדר

”חבר שלי יניב” | ”הפקה ובימוי: מעיין שוורץ

ישראל | 2016 | 45 דקות

יניב, בן 28, גר עם ההורים בקריית אתא. עם השנים, מול עיניו, חבריו עוזבים בזה אחר זה את הקריות, אחותו מתחתנת ויוצאת מהבית, והקולגות מהקופירייטינג מתפתחים ופורחים בתל אביב. והוא נשאר בבית, לבד עם ההורים. אחד מחבריו הוא מעיין. מדי יום הם מדברים בטלפון, על הכל: מכדורגל ואהבות אחרות ועד הדקויות הקטנות של משמעות החיים. יניב משתף את מעיין ברצונו לעזוב את הבית ולהיות לראשונה עצמאי באמת, גם אם הדבר יסכן את חייו. התוצאה היא הצצה לחברות הכנה והפשוטה בין השניים, החושפת את הניגוד בין האופן שבו החברה מסתכלת על יניב ובין האופטימיות מלאת ההומור שבה הוא מביט עליה בחזרה.



מעיין שוורץ | במאי ויוצר.

- צפייה מהנה -





- שיחה עם מעיין שוורץ -

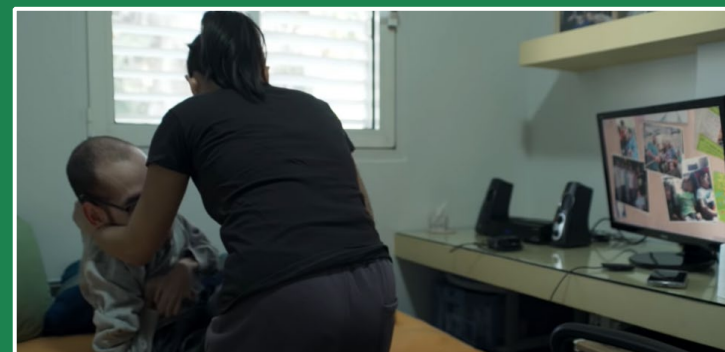

דיון לאחר ההקרנה

מפת הנגישות

בחנו את הנתונים של היישוב בו אתם גרים או של העיר הגדולה הסמוכה למקום מגוריהם. מה ניתן ללמוד מנתונים אלו? האם הם דומים לתחושות שלכם לגבי העיר?

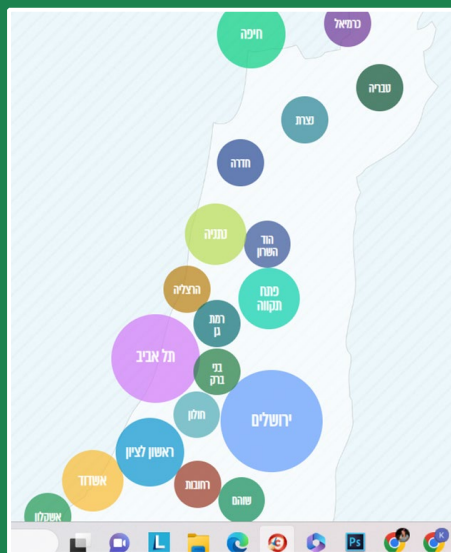

דיון לאחר ההקרנה

יש לכם רעיונות, שיכולים לסייע לבעלי מוגבלויות להרגיש בנוח בסביבה שלנו?



